

ÚLTIMAS NOTICIAS



VIGÉSIMO ANIVERSARIO DEL CIBE

El Centro de Investigaciones Biotecnológicas del Ecuador (CIBE) celebró el 27 de enero su vigésimo aniversario. En el evento se destacó el trabajo del centro al orientar sus investigaciones hacia las necesidades del Litoral ecuatoriano, en especial del sector agrícola.

Además, se presentó el Programa Institucional contra el Fusarium R4T, y la bebida Alliyay Té, desarrollada por investigadores del CIBE.

[Clic aquí](#)

DESAFÍOS DE LA INTELIGENCIA ARTIFICIAL SE ANALIZARON EN ESPOL

Más de 300 integrantes de la comunidad politécnica se dieron cita en el auditorio de la Facultad de Ingeniería en Electricidad y Computación, donde se realizó un conversatorio enfocado en analizar los desafíos que las Inteligencias Artificiales plantean a la Instituciones de Educación Superior.

[Clic aquí](#)

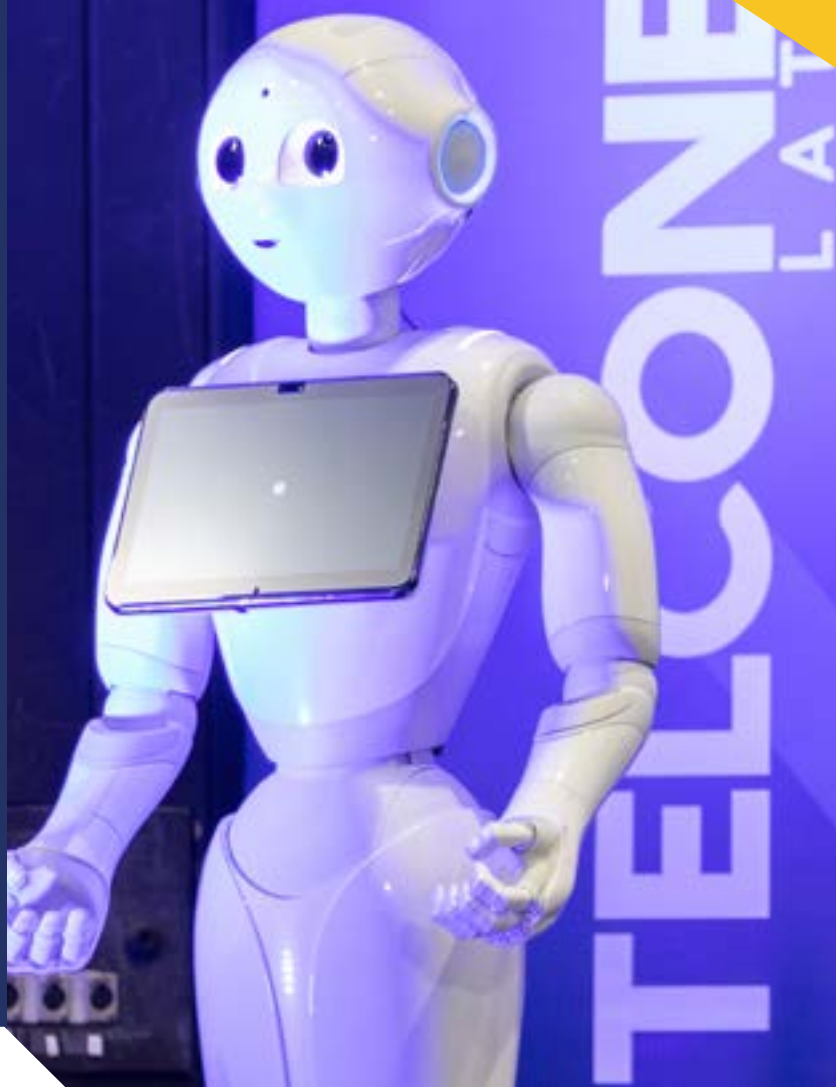

Síguenos en nuestras redes





MÁS DE 4 MIL BACHILLERES ASPIRAN INGRESAR A ESPOL

Como parte del proceso interno de admisión a la ESPOL, más de 4 mil personas acudieron del 9 al 13 de enero a la Oficina de Admisiones de la universidad para rendir los exámenes de ingreso para el curso de nivelación, también conocido como prepolitécnico.

[Clic aquí](#)



POLITÉCNICOS TRIUNFAN EN DESAFÍO DE INNOVACIÓN

El 13 de enero se conoció al equipo ganador del desafío de innovación Dream Cans: Renata Bazurto, Ivis Ligua, Melisa Sudario y Mario Mera, con la tutoría del profesor Édgar Jiménez. Dream Cans fue impulsado por ESPOL y FADESA con el objetivo aportar al desarrollo de una línea de envases metálicos que se adapte a las necesidades del mercado.

[Clic aquí](#)

SE IMPLEMENTA EN ESPOL UN CTC

Para impulsar la conservación y el uso sostenible de la biodiversidad, ESPOL y el Instituto Nacional de Biodiversidad implementaron en el campus Gustavo Galindo Velasco un Centro de Transferencia de Conocimientos.

[Clic aquí](#)



Si deseas difundir estos eventos, no dudes en contactarte con nosotros: Martha Pine, Relaciones Públicas-ESPOL
Celular: 099 914 7155 • Correo electrónico: mpine@espol.edu.ec - ldleon@espol.edu.ec

Síguenos en nuestras redes



www.espol.edu.ec



Convenio con el INEN

Con el objetivo de fortalecer los lazos de cooperación técnica y científica entre ambas instituciones, la ESPOL y el Instituto Nacional de Normalización suscribieron el 23 de enero de 2022 un convenio marco de cooperación.

[Clic aquí](#)



PRÓXIMA CONVOCATORIA A BECAS FULBRIGHT

El 19 de enero se dio en la ESPOL una sesión informativa sobre las becas que oferta la Comisión Fulbright 2023 para estudios en Estado Unidos. El evento fue organizado por la Gerencia de Relaciones Externas de la ESPOL.

[Clic aquí](#)

PLATAFORMA POSIBILITA EDUCACIÓN DE CALIDAD EN SECTORES VULNERABLES

Explora 5.0 es una plataforma de escolarización que ayuda a la adaptación de la educación virtual dirigida a niños, padres de familia, profesores y directivos de unidades educativas de sectores urbano marginales del Guayas y la Amazonía. Hasta la fecha, este proyecto interinstitucional impulsado por ESPOL ha impactado a más de 13.000 beneficiarios.

[Clic aquí](#)

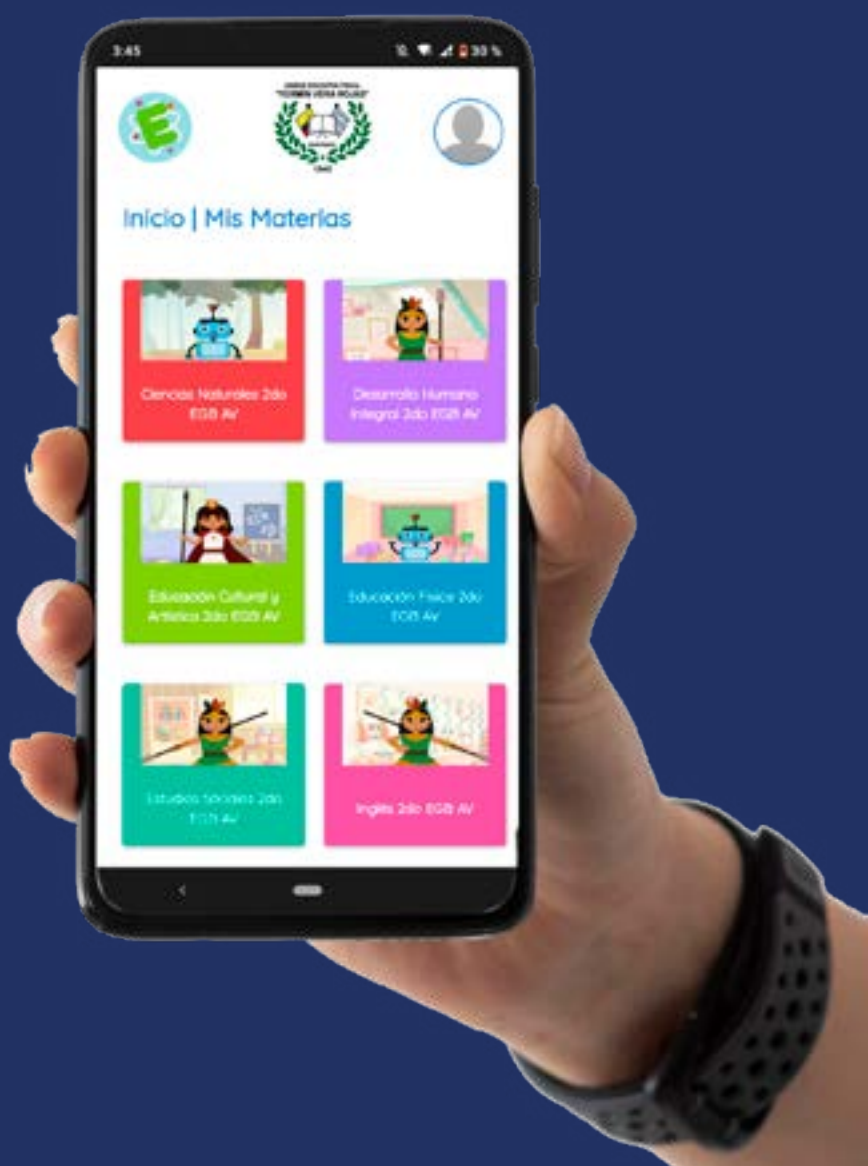

Si deseas difundir estos eventos, no dudes en contactarte con nosotros: Martha Pine, Relaciones Públicas-ESPOL
Celular: 099 914 7155 • Correo electrónico: mpine@espol.edu.ec - lleon@espol.edu.ec

Síguenos en nuestras redes



www.espol.edu.ec



SEMINARIO SOBRE BUENAS PRÁCTICAS AGRÍCOLAS

A través de su Facultad de Ciencias de la Vida, la ESPOL organizó un seminario sobre manejo integral de suelos en cacao.

Durante el evento se presentó la plataforma internacional "Cocoa Soils: an integrated soil fertility management for cocoa production".

[Clic aquí](#)



DESARROLLO DE LA COMUNA VALDIVIA

ESPOL y Florida Atlantic University ejecutan un proyecto de investigación que busca desarrollar un modelo de gestión en la comuna Atahualpa, a través de un modelo colaborativo entre Academia, Estado y comunidad.

Este proyecto forma parte de una mesa técnica creada por el instituto Nacional de Patrimonio Cultural.

[Clic aquí](#)

CREATIVE MASTER GYE

Con el apoyo de la Comunidad Guayaquil Creativo Digital, de la productora Pigment Digital y de estudiantes de ESPOL e IGAD, la Facultad de Arte Diseño y Comunicación Audiovisual realizó el Creative Master GYE, iniciativa que reunió a creativos de Colombia, Ecuador e Italia.

[Clic aquí](#)



Si deseas difundir estos eventos, no dudes en contactarte con nosotros: Martha Pine, Relaciones Públicas-ESPOL
Celular: 099 914 7155 • Correo electrónico: mpine@espol.edu.ec - lleon@espol.edu.ec

Síguenos en nuestras redes



www.espol.edu.ec

ESPOL CASA ADENTRO

GERENCIA DE BIENESTAR PROMUEVE EL CUIDADO DE LA SALUD MENTAL CON LA ALIANZA CONECTAMOS POR TI

ESPOL, consciente de la relevancia de la salud mental, ejecuta y promueve iniciativas como Conectamos por ti, una alianza estratégica que promueve el cuidado de la salud mental en las comunidades educativas.

¿Cómo? Ejecutando actividades académicas y artísticas dirigidas especialmente a profesores, estudiantes de universidad y bachillerato, y padres de familia.

Para impulsar esta iniciativa, el 11 de enero se realizó una firma simbólica entre instituciones aliadas.

[Clic aquí](#)



ESPOL EN LA PRENSA



TELEAMAZONAS SE HACE EN ECUADOR: FUSARIUM SENSOR EC, APP DESARROLLADA EN ESPOL

[Clic aquí](#)

DIARIO EL UNIVERSO LA ESPOL DISPONE DE 2.800 CUPOS Y 4.000 JÓVENES VAN POR ELLOS

[Clic aquí](#)



*Si deseas difundir estos eventos, no dudes en contactarte con nosotros: Martha Pine, Relaciones Públicas-ESPOL
Celular: 099 914 7155 • Correo electrónico: mpine@espol.edu.ec - lleon@espol.edu.ec*

Síguenos en nuestras redes



www.espol.edu.ec



TC TELEVISIÓN LA ESPOL ORGANIZÓ UN CONVERSATORIO PARA DISCUTIR DE INTELIGENCIAS ARTIFICIALES EN EL ÁMBITO ACADÉMICO

[Clic aquí](#)

INTELIGENCIAS ARTIFICIALES: AMIGAS O ENEMIGAS DE LA EDUCACIÓN SUPERIOR

DIARIO EL UNIVERSO ECUADOR PROTEGE SU BANANO CON DESARROLLO E IMPORTACIÓN DE MÁS VARIETADES RESISTENTES AL FUSARIUM

[Clic aquí](#)



DIARIO QUÉ CELEBRARÁN DOS DÉCADAS DE INVESTIGACIÓN

[Clic aquí](#)

TELEAMAZONAS SE HACE EN ECUADOR: LA PLATAFORMA DIGITAL EXPLORA SE ESPECIALIZA EN NIÑOS QUE NO SABEN LEER

[Clic aquí](#)



Si deseas difundir estos eventos, no dudes en contactarte con nosotros: **Martha Pine, Relaciones Públicas-ESPOL**
Celular: 099 914 7155 • Correo electrónico: mpine@espol.edu.ec - lleon@espol.edu.ec

Síguenos en nuestras redes



www.espol.edu.ec



TC TELEVISIÓN PRUEBAS DE ADMISIONES EN LA ESPOL

[Clic aquí](#)

TELEAMAZONAS SE HACE EN ECUADOR: LOLY ES UN ROBOT QUE AYUDA A NIÑOS CON AUTISMO

[Clic aquí](#)



Si deseas difundir estos eventos, no dudes en contactarte con nosotros: Martha Pine, Relaciones Públicas-ESPOL
Celular: 099 914 7155 • Correo electrónico: mpine@espol.edu.ec - ldleon@espol.edu.ec

Síguenos en nuestras redes



w w w . e s p o l . e d u . e c