

MARTES 25 DE NOVIEMBRE DE 2008

En la web:  
www.expreso.ec

# expreso

DE GUAYAQUIL

en la vida nacional

40

avos • año 36

12908 • 40 páginas

## Las pruebas complican a colegiales

Los ejercicios de lógica matemática y los dos textos de lectura comprensiva fueron señalados como las principales complicaciones por alumnos de tercer año de bachillerato que rindieron ayer las pruebas SER (Sistema de Evaluación y Rendición de Cuentas). La Espol, entidad encargada de aplicar los exámenes en Guayas, Santa Elena y Galápagos, indicó que la jornada inicial se cumplió sin novedad y que se logró el 98% del objetivo previsto. **PÁGINA 13**

BOLÍVAR PARRA / EXPRESO



**CONCENTRACIÓN.** Una alumna del colegio Sánchez Bruno responde una de las pruebas.



**SERVICIO****Bingo benéfico para Fasinar**

Hoy se desarrollará un evento para financiar el trabajo de la fundación. Se realizará en el hotel Sheraton.

# Colegiales tienen dificultades con las pruebas SER

*Aunque no de forma general, hubo quejas sobre algunos de los temas y la metodología utilizada*

FOTOS: BOLÍVAR PARRA / EXPRESO

**ACCIÓN GUAYAQUIL**

En el colegio particular religioso Rosario Sánchez Bruno, las pruebas "SER Ecuador 2008" (Sistema de Evaluación y Rendición de Cuentas), tomaron por sorpresa a la alumna Gabriela Yuccha. Los cogieron desprevenidas, "no sabíamos que nos iban a evaluar y no tuvimos tiempo de prepararnos", expresó la estudiante de tercer año de Bachillerato, especialización Informática.

Su compañera, Jéssica Cañon, matizó que la complicación se debió a que la prueba es acumulativa. "Nos tomaron preguntas de razonamiento que incluían materias de primero, segundo y tercer año de Bachillerato, e incluso Lógica-Matemática, y esa materia nunca la vimos, solo nos dieron una o dos clases", alegó.

Daniela Martínez no concuerda con sus amigas sobre el desperdicio de la prueba, pero quejó de la complicación para señalar las respuestas. "Nos

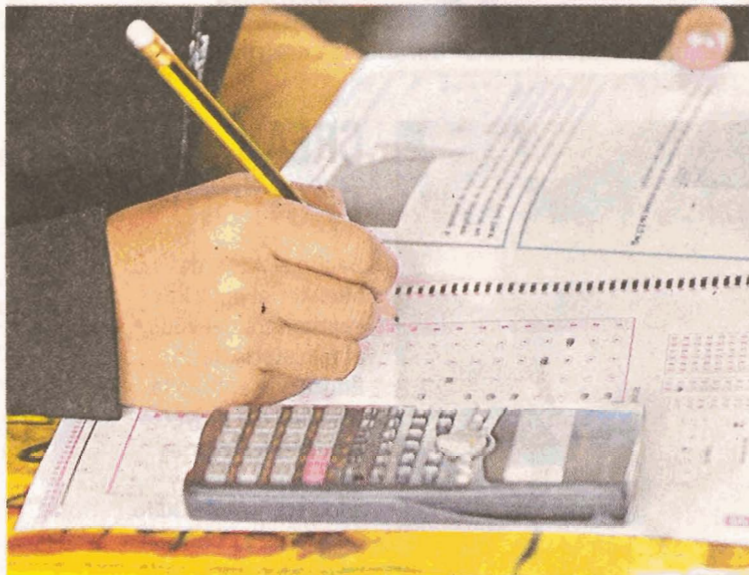

**MÉTODO.** Los alumnos recibieron un folletín con las preguntas y una hoja aparte para señalar las respectivas respuestas.

## Espol: Jornada sin novedad

La Escuela Superior Politécnica del Litoral (Espol), a través de su Centro de Tecnologías de Información (CTI), es la entidad encargada de receptor las pruebas SER Ecuador 2008 en las provincias de Guayas, Santa Elena y Galápagos.

En el primer día la jornada se cumplió sin inconvenientes y en el 98% del objetivo previsto, es decir, tomar la evaluación



» LENGUAJE

2 lecturas y 1



# quil

## SERVICIO

### Bingo benéfico para Fasinarm

Hoy se desarrollará un evento que permitirá financiar el trabajo de la fundación. El evento se realizará en el hotel Sheraton. **PÁGINA 16**



# enen con SER

quejas sobre  
gía utilizada

FOTOS: BOLÍVAR PARRA / EXPRESO



en un folletín con las preguntas y respectivas respuestas.

## sin novedad

ca del Litoral (Espol), a través de Información (CTI), es la entidad que organiza las pruebas SER Ecuador 2008 en la Elena y Galápagos.

se cumplió sin inconvenientes, es decir, tomar la evaluación de Bachillerato.

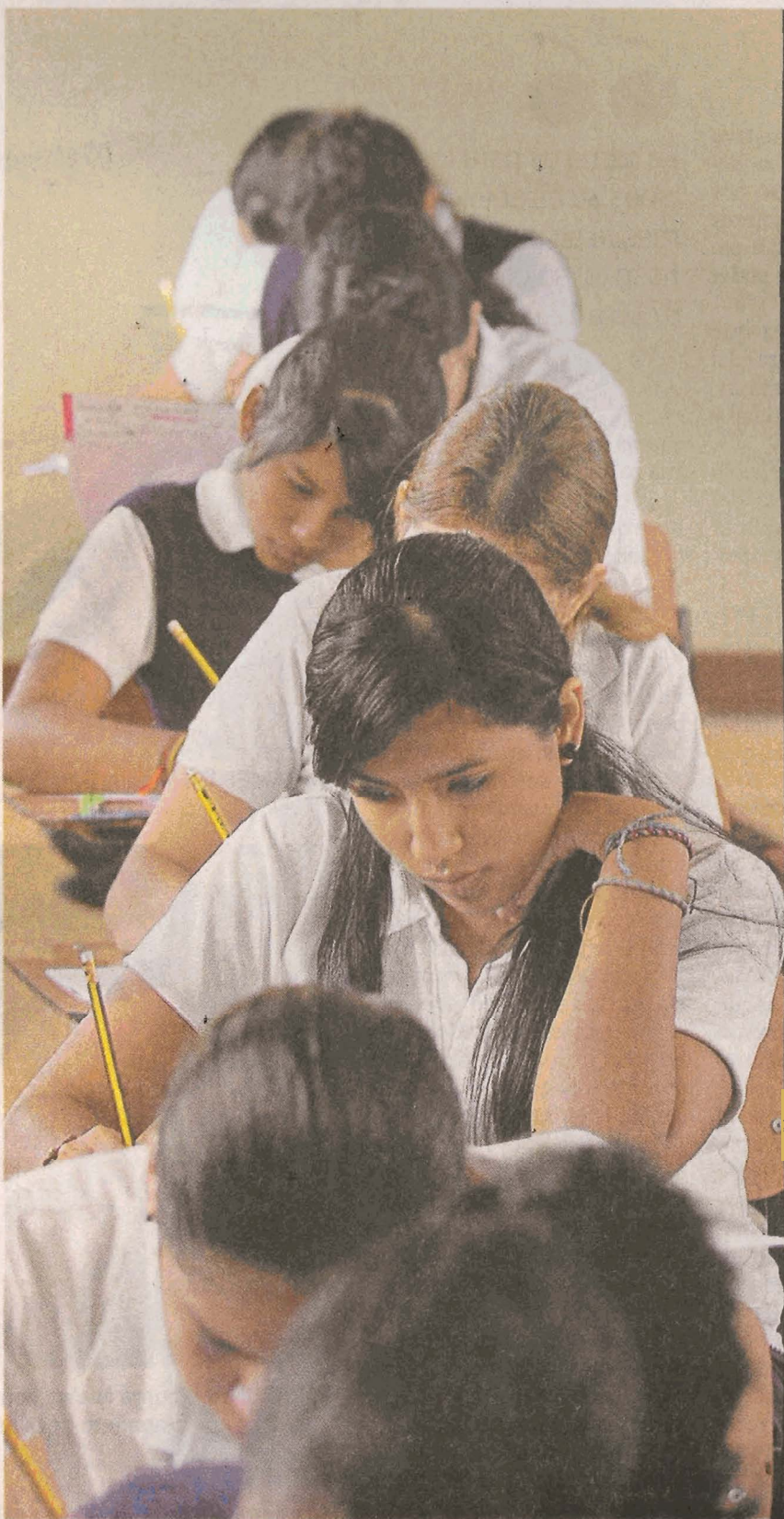

## TEMARIO ADICIONAL

Además de las pruebas de Matemáticas y Lenguaje, los alumnos respondieron un cuestionario de Factores Asociados, sobre aspectos personales, de su hogar, de su familia y de su plantel.

## TODA LA MAÑANA

Las evaluaciones se iniciaron a las 08:30. Cada prueba duraba una hora y media, más la de Factores Asociados que fue de 30 minutos. Los alumnos tuvieron un receso entre cada una, pero en la práctica, les tomó casi toda la mañana.

## HOY TOCA A ESCUELAS

De acuerdo con la planificación de la Espol, hoy se tomarán las pruebas a los estudiantes de cuarto año de educación básica de escuelas fiscales y particulares, en Lenguaje y Matemáticas.

## » LENGUAJE

# 2 lecturas y luego 30 preguntas



Matemática, y d  
 inca la vimos, solo nos di  
 una o dos clases", alegó.  
 Daniela Martínez no concor  
 con sus amigas. sobre lo  
 esperado de la prueba, pero  
 quejó de la complicación pa  
 señalar las respuestas. "Nos  
 eron un cuadernillo, pero no  
 díamos rayar en cada pre  
 nta, sino resolverlo en unas  
 hojas en la parte final y marcar  
 respuesta en una hoja suelta  
 e contenía las alternativas:  
 í perdíamos mucho tiempo  
 cándolas", detalló.

Pero al margen de ello, indi  
 ron que con lo aprendido en  
 plantel y con mucho razona  
 mento, pudieron responder.  
 Las alumnas del Rosario  
 Sánchez Bruno, como todos los  
 estudiantes de tercero de Ba  
 chillerato de los colegios fisca  
 les y particulares con régimen  
 de Costa, fueron los primeros  
 en rendir las pruebas SER.

Además de Matemáticas y  
 Lenguaje, respondieron a un  
 cuestionario sobre factores asocia  
 dos con la educación.

Alumnos del colegio nacio  
 nal Vicente Rocafuerte tam  
 bién señalaron algunas dificul  
 tades, aunque estaban avisados  
 de que les tomarían la prueba.  
 "La preparación que recibí  
 fue incompleta. Encontré  
 problemas de lógica matemáti  
 ca que nunca los había trabaja  
 do en clases", afirmó José

## Espol. Jornada sin novedad

La Escuela Superior Politécnica del Litoral (Espol), a través de su Centro de Tecnologías de Información (CTI), es la entidad encargada de recibir las pruebas SER Ecuador 2008 en las provincias de Guayas, Santa Elena y Galápagos.

En el primer día la jornada se cumplió sin inconvenientes y en el 98% del objetivo previsto, es decir, tomar la evaluación a los estudiantes de tercero de Bachillerato.

"Nos fue muy bien, salvo en uno o dos colegios que no estaban notificados, pero con unas llamadas telefónicas se resolvió todo", dijo la coordinadora Elena Fernández. También se cumplió lo previsto en tiempos, pues pasado el mediodía ya todos los evaluadores habían culminado su labor.

## 5.322 POLITÉCNICOS

Participan como evaluadores en las pruebas SER Ecuador 2008. Algunos de ellos lo harán durante los cinco días.

Obregón, de la especialización de Químico-Biológico.

Además, indicó que tardó en culminar la evaluación debido a que los procesos que aplicaba al resolver los problemas, no coincidían con las respuestas.

Su compañero, Luis Montalván, se mostró alegre al finalizar la prueba, pero manifestó que tuvo inconvenientes con los ejercicios de estadística. "El bajo rendimiento de mis compañeros se debe a la falta de interés, pero también a la poca

importancia que le dan los profesores a la materia. Hay veces que no saben cómo resolver un problema en clases y simplemente lo dejan pasar".

Álex Salgado, coordinador de la Espol -entidad encargada de tomar las pruebas- dijo haber comprobado que la lógica matemática fue el talón de Aquiles de los alumnos, porque repetitivamente le preguntaban al respecto.

"Pero aparte de ello hubo alumnos que mostraron despreocupación, ya que algunos encerraron cualquier respuesta con la finalidad de desocuparse y realizar otra actividad", acotó.

En cambio, Eliana Mejía, de sexto Contabilidad del colegio nacional Guayaquil, calificó a la prueba de "fácil". Con ella coincidieron algunas compañeras de especialización. (GEC-APG)

## » LENGUAJE

# 2 lecturas y lu

A Andrea Mora, la prueba que ayer se le hizo más complicada fue la de Lenguaje.

La estudiante de tercero de bachillerato de la especialización Contabilidad del colegio nacional Guayaquil, cita como principal razón el que el examen incluyera dos lecturas y quince preguntas de cada una.

"Eran textos sobre cómo estaba formado el Estado. No de temas que vemos en el colegio, sino de cosas que se escuchan en los noticieros", dice.

Aunque cada texto tenía una extensión de dos hojas, reconoce que en realidad no eran muy largas. "Pero dos lecturas y treinta preguntas para hora y media de tiempo como que es un poco complicado", insiste la alumna.

En cuanto a la metodología, dice que no le causó sorpresa, pues es similar a la que utilizan los profesores de Literatura y Lenguaje en su colegio: leer y luego responder preguntas de comprensión e interpretación del texto.



TIEMPO  
 mática

"En  
 petir,  
 pregu  
 puestas  
 Par  
 Vicen  
 estuve  
 le cau  
 concen

## HOY EN LA CIUDAD



### MARATÓN DEL CUENTO SE REALIZARÁ ESTA MAÑANA

Con el apoyo de Artesco, Red Amiga para la Infancia y la Escuela de Párvulos de la Universidad Laica de Guayaquil, se realizará hoy la octava maratón del cuento.

- Hora: De 08:30 a 16:30
- Lugar: Varios sectores

### OFRECEN CONCIERTO EN CONTRA DE LA VIOLENCIA

El Movimiento de Mujeres "Yo puedo" y la Asociación Escuela de Derecho de la Universidad de Guayaquil, realizará el Concierto por el Día Internacional para la Eliminación de la Violencia.

- Hora: De 17:00 a 22:00
- Lugar: U. de Guayaquil



### CONVERSATORIO AMBIENTAL HOY EN EL MAAC

La tercera Mega Charla- Conversatorio Ambiental, dirigida a integrantes de universidades y operaciones turísticas ecuatorianas, del programa de concienciación ambiental e implementación de buenas prácticas del turismo Sostenible en la comunidad ecuatoriana hacia el 2009, se desarrolla hoy.

- Hora: De 18:00 a 22:00
- Lugar: MAAC

### SALÓN INAUGURADO

La Asociación de la Universidad de Guayaquil y la Cámara de Comercio de Guayaquil, en el marco del Salón de Transportación, inauguró hoy el Salón de Transportación.

- Hora: De 18:00 a 22:00
- Lugar: MAAC





nica del Litoral (Espol), a través de Información (CTI), es la entidad que organiza las pruebas SER Ecuador 2008 en la ciudad de Guayaquil y Galápagos.

La prueba se cumplió sin inconvenientes. En total, es decir, tomar la evaluación de Bachillerato.

En uno o dos colegios que no están en las llamadas telefónicas se realizó la prueba. La profesora Elena Fernández. También se realizaron otros exámenes, pues pasado el mediodía ya habían culminado su labor.

La importancia que le dan los profesores a la materia. Hay veces que no saben cómo resolver un problema en clases y simplemente lo dejan pasar.

Álex Salgado, coordinador de la Espol -entidad encargada de tomar las pruebas- dijo haber comprobado que la lógica matemática fue el talón de Aquiles de los alumnos, porque repetitivamente le preguntaban al respecto.

“Pero aparte de ello hubo alumnos que mostraron despreocupación, ya que algunos encerraron cualquier respuesta con la finalidad de desocuparse y realizar otra actividad”, acotó.

En cambio, Eliana Mejía, de sexto Contabilidad del colegio nacional Guayaquil, calificó a la prueba de “fácil”. Con ella coincidieron algunas compañeras de especialización. (GEC-APG)

## »» LENGUAJE

# 2 lecturas y luego 30 preguntas

A Andrea Mora, la prueba que ayer se le hizo más complicada fue la de Lenguaje.

La estudiante de tercero de bachillerato de la especialización Contabilidad del colegio nacional Guayaquil, cita como principal razón el que el examen incluyera dos lecturas y quince preguntas de cada una.

“Eran textos sobre cómo estaba formado el Estado. No de temas que vemos en el colegio, sino de cosas que se escuchan en los noticieros”, dice.

Aunque cada texto tenía una extensión de dos hojas, reconoce que en realidad no eran muy largas. “Pero dos lecturas y treinta preguntas para hora y media de tiempo como que es un poco complicado”, insiste la alumna.

En cuanto a la metodología, dice que no le causó sorpresa, pues es similar a la que utilizan los profesores de Literatura y Lenguaje en su colegio: leer y luego responder preguntas de comprensión e interpretación del texto.



**TIEMPO.** Alumnas del colegio Guayaquil en la prueba de Matemáticas, dentro de los 90 minutos que tenían para responder.

“En la prueba no pedían repetir, sino interpretar. Y en las preguntas pedían elegir la respuesta correcta”, agrega.

Para Santiago Cabrera, del Vicente Rocafuerte, el examen estuvo fácil pero las lecturas le causaron cansancio y desconcentración. “Sentí sueño y

algunos compañeros se quedaron dormidos. Estuvo fácil seleccionar ideas principales y secundarias; lo difícil fue elegir proposiciones y reconocer figuras literarias”, agregó.

También respondieron un cuestionario sobre factores asociados a la educación.



### CONVERSATORIO AMBIENTAL HOY EN EL MAAC

La tercera Mega Charla-Convensorio Ambiental, dirigida a integrantes de universidades y operaciones turísticas ecuatorianas, del programa de concienciación ambiental e implementación de buenas prácticas del turismo Sostenible en la comunidad ecuatoriana hacia el 2009, se desarrolla hoy.

- Hora: De 18:00 a 22:00
- Lugar: MAAC

### SALÓN DE LOGÍSTICA SE INAUGURA ESTA TARDE

La Asociación de Graduados de la Universidad Earth en Ecuador y la Cámara de Comercio de Guayaquil, inauguran el primer Salón de Logística Integral y Transporte ECU Logistic 2008.

- Hora: 18:30
- Lugar: Las Cámaras

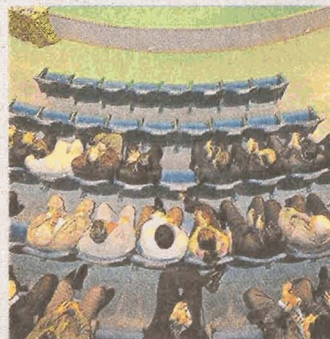

### MIDUVI ENTREGA CASAS A NUEVOS BENEFICIARIOS

Un total de 485 familias recibirán oficialmente las casas que financió el Ministerio de Desarrollo Urbano y Vivienda (Miduvi) por medio del bono, en varios cantones del Guayas.

- Hora: 09:30
- Lugar: Varios sectores