

expreso

De Guayaquil en la vida nacional

lunes 8 de agosto de 2011

► P.V.P. 50 centavos ► Año 39 ► N° 13894 ► 40 páginas ► EDICIÓN FINA

LA HISTORIA

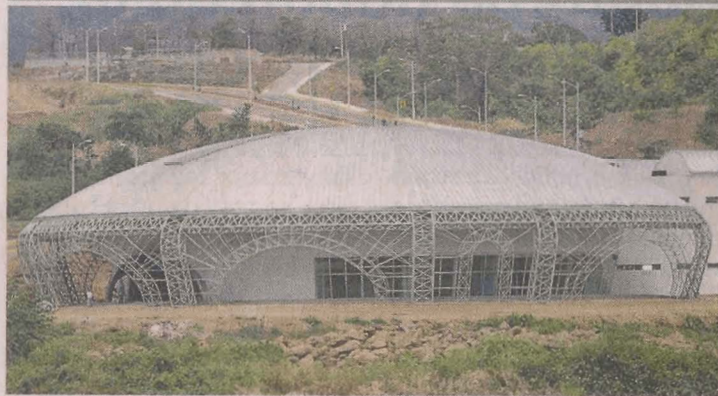

JIMMY NEGRETE | EXPRESO

Parque del Conocimiento se retrasa

FINANCIAMIENTO. La Escuela Superior Politécnica del Litoral (Espol) requiere cerca de 70 millones de dólares para continuar con los trabajos de construcción del Parque del Conocimiento (Parcon), ubicado en el campus La Prosperina. Iniciada a fines del 2009, estaba prevista la inauguración de la obra en 2012; pero, la falta de financiamiento impedirá que el objetivo se cumpla. Las autoridades de la Espol prevén terminarlo en 2014, una vez que consigan los recursos que necesitan. ► **Página 14**

EDUCACIÓN

Martha Torres Moreno
Relación Guayaquil

Obras del Parcon se atrasan por falta de financiamiento

erca de \$ 70'000.000 es lo que necesita la Escuela Superior Politécnica del Litoral (Espol) para continuar con los trabajos de construcción del Parque del Conocimiento (Parcon), ubicado en el campus La Prosperina.

Iniciada a fines del 2009, estaba prevista la inauguración de la obra en 2012. Pero la falta de financiamiento impedirá que el objetivo se cumpla.

"Los trabajos nos tomarán más tiempo de lo pensado inicialmente, pero estamos dando el primer paso con las primeras cuatro obras de lo que será la primera fase del proyecto", señaló Jorge Calderón, coordinador del proyecto.

El catedrático informó que al momento uno de los seis edificios que forman el Parcon está listo para ser inaugurado.

Se trata del Centro de Tecnologías de la Información (CIT) que presenta un diseño moderno, de estructura metálica en forma circular, con puertas y ventanales de vidrio.

También está construida la vía de acceso de 1.500 metros de ancho que conecta el viaducto de Mapasingue con el ingreso principal al campus Gustavo Galindo; una represa de aguas lluvias para crear un lago artificial de 20 hectáreas; y una subestación eléctrica con suministros para 10 años.

Esos trabajos, en los cuales se han invertido alrededor de \$11'000.000, representan solo el 15% del total del proyecto.

"Hemos avanzado lentamente hasta allí porque el financiamiento para continuar con la obra (\$ 70 millones) aún no está garantizado", indicó Calderón, al tiempo de indicar que se espera la intervención del Gobierno para obtener los recursos, aunque la Espol busca otras alternativas con organismos internacionales.

El Parque del Conocimiento es un conjunto de centros de investigación científica y transferencia de tecnología que ocupa 165 hectáreas del campus Gustavo Galindo.

Su desarrollo está proyectado en dos fases. La primera contempla la construcción bá-

Su inauguración estaba prevista para el 2012. Las autoridades de la Espol prevén terminarlo en 2014 una vez que consigna los recursos que necesitan.



El Parcon no solo lo integran edificios de investigación, sino centros donde se van a instalar empresas, las cuales usarán conocimientos innovadores que generen más conocimientos de alta tecnología.

Jorge Calderón
coordinador del proyecto

sica para alojar seis centros de investigación en Guayaquil: Centro de Investigaciones Biotecnológicas del Ecuador (CIBE), Centro de Investigación, Desarrollo e Innovación de Sistemas Computacionales (Cidis), Centro Ecuatoriano de Investigación y Desarrollo de Nanotecnología (Cidna), Centro de Tecnologías de la Información (CTI), Centro de Energías Renovables y Alternativas (CERA) y Centro de Agua y Desarrollo Sustentable (CADS)

La segunda fase está relacionada con la construcción de una infraestructura para alojar el componente empresarial, la ciencia y la tecnología para apoyar la inversión y el desarrollo.

"Eso aún no empieza a diseñarse en detalle", acotó Calderón, al indicar que han cambiado la estrategia del proyecto.

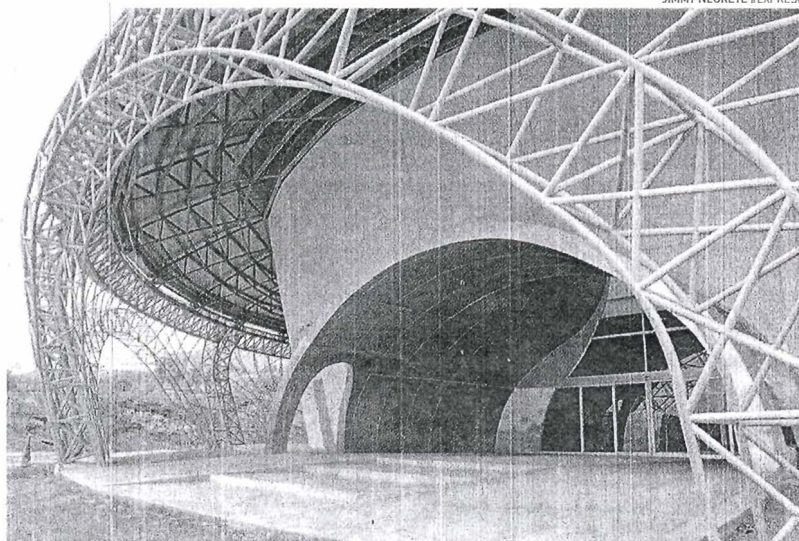

JIMMY NEGRETE / EXPRESO

INFRAESTRUCTURA. El Parcon presenta un diseño moderno, de estructura metálica en forma circular, con puertas y ventanales de vidrio.

"Como no vamos a poder construir toda la primera fase con la velocidad que esperábamos, vamos a empezar con la segunda fase para que sirva lo que existe de la primera. Por ello, ya empezamos a crear una empresa de comercialización en la Espol con todos sus componentes: patentes, derechos intelectuales, etcétera", explicó.

Si el financiamiento se consigue en los próximos días, el Parcon estaría listo en el 2014.

Los beneficiarios directos de este megaproyecto serán los profesionales que podrán hacer posgrados y los estudiantes de la Espol, ya que se demandará de personal calificado para las nuevas industrias que surjan.

"La finalidad del Parque del Conocimiento es impulsar el crecimiento sostenible y desarrollo económico para las empresas, ciudades, regiones y países", resaltó Calderón.



CTI. El Centro de Tecnologías de la Información está terminado, solo falta el mobiliario para iniciar el traslado y su inmediato funcionamiento en el Parque del Conocimiento.