

Se abrió al tránsito oreja vial que conecta a La Prosperina y Perimetral

Obra

Desde el pasado fin de semana se abrió al paso de los automotores la oreja vial suroeste que conecta el viaducto de La Prosperina con la vía Perimetral.

Esta vía cuenta ahora con un parterre central y aceras y bordillos que permitirán el acceso de los estudiantes a lo que será el Parque del Conocimiento de la Escuela Superior Politécnica

del Litoral (Espol).

Jessica Palma, quien vive en el sector de Villa España, señala que es positivo que se haya abierto este paso porque constantemente lo utiliza para dirigirse al sur de la ciudad por la vía Perimetral.

"Para mí es importante este camino porque tomo la avenida Juan Tanca Marengo y me voy largo hasta llegar a la Perimetral y de ahí al Puerto Marítimo, donde trabajo", manifiesta Vicente Cevallos, morador de la

tercera etapa de la Alborada.

Los trabajos empezaron a fines de agosto pasado y estuvieron a cargo de la Dirección de Obras Públicas del Municipio de Guayaquil.

Gustavo Trujillo, quien fue supervisor de la obra, dijo que el plazo establecido era de 60 días y que las labores concluyeron antes del tiempo previsto en el contrato.

Trujillo señaló que mientras duraron los trabajos los conductores no se vieron afectados

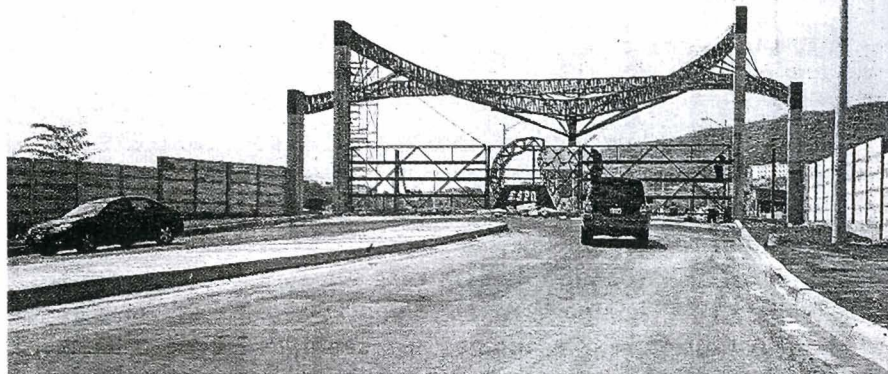

JORGE BARONA

La oreja vial que une al viaducto de La Prosperina con la vía Perimetral fue abierto al tránsito el pasado fin de semana. Esta ruta facilita el tráfico hacia el sur de la ciudad.

porque este circuito cuenta con otra oreja noroeste que también permite llegar a la Perimetral en el sentido norte-sur.

Asumiendo, trabajadores aún

dan en el lugar los últimos toques a las áreas destinadas a las aceras y jardinerías.

También se trabaja en el portón de ingreso al Parque del Co-

nocimiento, que contempla una especie de arcos metálicos y una base romboide en la que resaltan las siglas de la Escuela Politécnica.