

Empresas con menor costo en medio año

Economía 7

LISBETH ZUMBA R. zumibal@granasa.com.ec ■ GUAYAQUIL EXPRESO SÁBADO 7 DE SEPTIEMBRE

El Índice de Precios al Productor (IPP) **cayó a 0,27 % en agosto**

El Índice de Precios al Productor (IPP) continúa este año con su tendencia descendente, al cerrar agosto con una variación anual de -0,27 %, muy por debajo al 2,14 % que reportó en igual mes del año pasado.

El IPP es calculado por el Instituto Nacional de Estadística y Censos (INEC) a partir de precios al productor que se recogen en la fase de venta de 1.034 bienes producidos en los establecimientos manufactureros y mineros del país.

En el octavo mes del año, ese índice alcanzó un valor de 1.668,07 puntos y una variación mensual de -0,82 %, también por debajo del 0,58 % que se reportó el año pasado.

El analista económico Santiago Lozada recuerda que el empresario debe regir su producción a una cuenta de estructura de costos que está ligada al valor de la materia prima y otros rubros como salarios, electricidad, transporte y costos financieros.

Lozada sostuvo que esa baja del índice general de costo puede deberse a dos factores. Uno de ellos es que los establecimientos industriales, con el afán de elevar sus niveles de producción, estén haciendo uso de mayor tecnología que vuelva eficaces sus procesos.

"Si antes estaban utilizando una maquinaria medio obsoleta y cinco manos de obra para producir 10 pares de zapatos, ahora se estaría utilizando mayor tecnología que demande de menos trabajadores y que origine una mayor productividad", señaló. Otro factor, indicó el ex-catedrático de la Universidad de Guayaquil, estaría relacionado al posible abaratamiento de los costos financieros, dado a la mayor competencia que existe en el sector bancario.

"Eso es lo que se podría considerar, dado que otros rubros como las materias primas

ÍNDICE DE PRECIOS DEL PRODUCTOR

Fecha	Variación mensual	Variación anual	
2012	Ago.	0,58%	2,14%
	Sep.	-0,28%	1,72%
	Oct.	-0,06%	2,83%
	Nov.	-1,41%	-0,24%
2013	Dic.	0,84%	2,12%
	Ene.	0,42%	0,45%
	Feb.	0,85%	1,89%
	Mar.	0,33%	1,33%
	Abr.	0,60%	1,62%
	May.	-1,27%	-1,03%
	Jun.	0,85%	2,18%
	Jul.	-0,34%	1,13%
Ago.	-0,82%	-0,27%	

VARIACIÓN MENSUAL POR SECTORES (AGOSTO 2013)

Agricultura, silvicultura y pesca	-2,93%
Metalcos, maquinaria y equipo	-0,07%
Otros bienes transportables	0,01%
Alimenticios, bebidas y tabaco	0,05%
Mnerales, electricidad, gas y agua	0,10%

FUENTE: WWW.INEC.GOB.EC

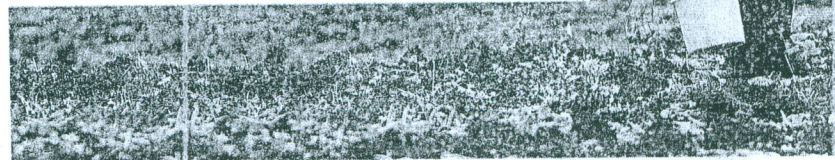

Brecha de precios, con subida leve

El Índice de Brechas de Intermediación (IBRE-I), un indicador que mide la diferencia que hay entre los índices al consumidor y al productor, fue de 97,62 en agosto de este año; el mes anterior fue de 96,75; lo que equivale a una variación mensual de 0,90 %. Las ciudades con mayor aporte en el incremento fueron Quito, Guayaquil y Ambato. Este índice se construye con una canasta de 52 bienes coincidentes de las canastas del productor y consumidor.

y el costo de sueldos son inflexibles a una baja", dijo Lozada.

Según el INEC, la sección productos de agricultura, la silvicultura y la pesca fue la que menor variación mensual presentó en agosto alcanzando el -2,93 %; luego le siguió el sector de productos metálicos, maquinaria y equipos -0,07 %; mientras que la categoría minerales, electricidad, gas y agua registró la mayor variación con 0,10 %.

En los meses de agosto de los últimos años (2005-2013), los precios del productor han mostrado una fluctuación mensual no uniforme, señalan técnicos del INEC. La disminución más significativa fue registrada en agosto de 2005 con -2,02 %. La variación positiva más alta fue de 1,41 % y se dio en agosto de 2011.

Sonia Zurita, catedrática de la Escuela Politécnica del Litoral (Espol), indicó que la medi-

ción de este índice permite tener referencia sobre el valor que están teniendo la producción a pie de fábrica para de ahí poder medir la brecha que existen con los precios que llegan al consumidor final.

De ahí que esta baja del IPP debería también influir en el Índice de Precios al Consumidor (IPC) y llevarlo a un descenso. "Sin embargo, eso no siempre ocurre, en algunos casos podría darse que no".

Las estadísticas del Instituto Nacional de Estadística y Censos sostienen que la inflación en agosto subió un 0,17 por ciento, influenciado por el costo de los alimentos y las bebidas no alcohólicas. Ese leve incremento, que contrasta con la baja de los precios que presenta el sector productivo, dijo Zurita, podría llevarnos a pensar que ciertos productos podrían estar en un mercado especulativo.